Портреты еврейских мальчиков

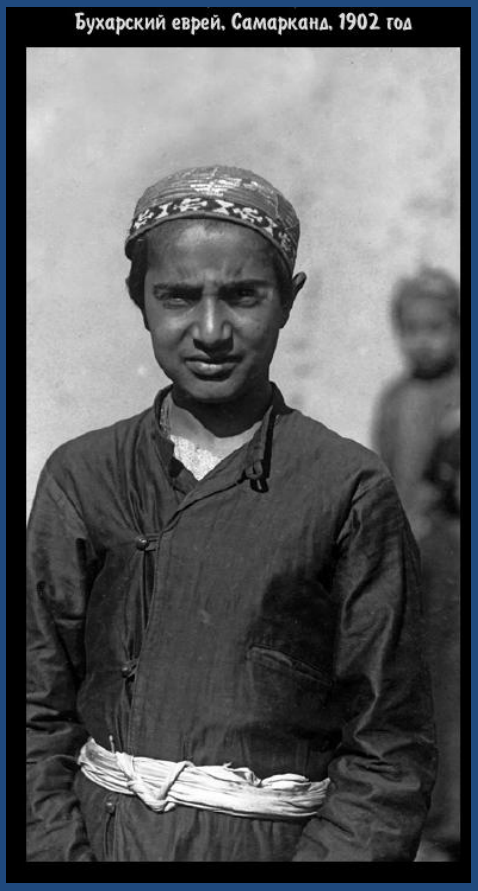
Бухарский еврей, Самарканд, 1902 год

Бухарский еврей, Самарканд, 1902 год

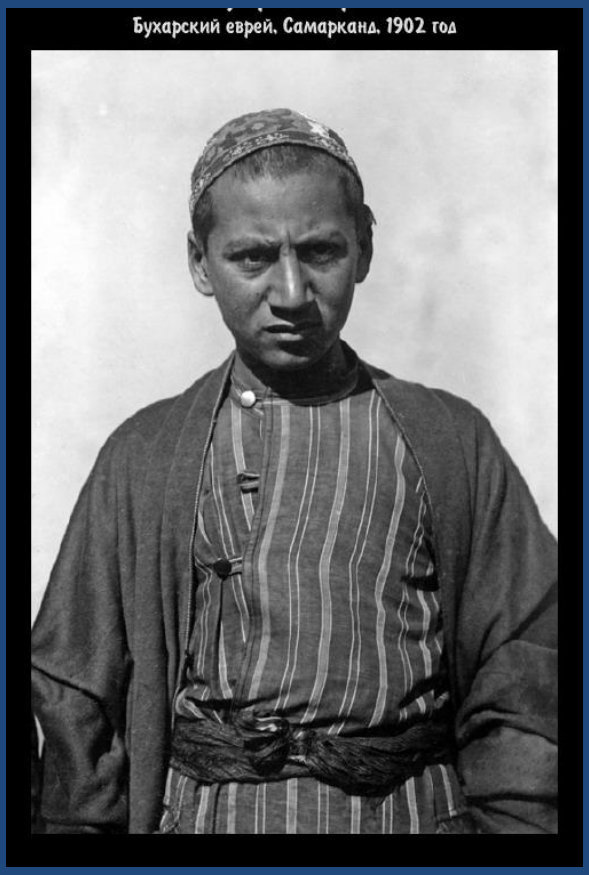
Бухарский еврей, Самарканд, 1902 год